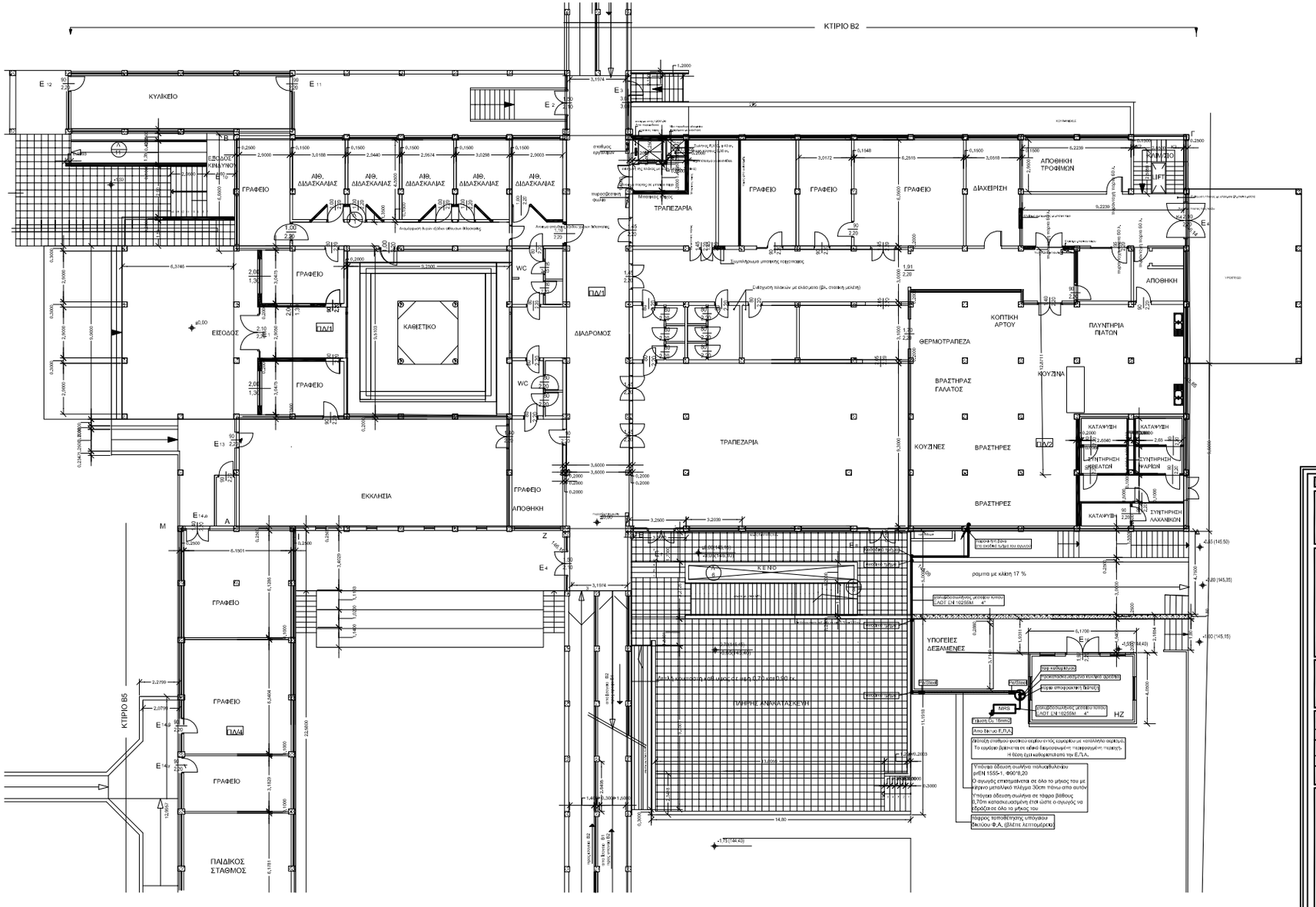

Στα υπέργεια τμήματα του δικτύου θα χρησιμοποιηθεί γαλβανιζέ χαλυβδοσωλήνας μεσαίου τύπου με βάση το πρότυπο ΕΛΟΤ ΕΝ 10255

Για την κατασκευή των δικτύων εντός εδάφους χρησιμοποιείται σωλήνας Πολυαιθυλενίου κατά ρεΕΝ 1555-1. Όπου πραγματοποιηθούν συγκολλήσεις στον αγωγό Ρε θα γίνουν με τη μέθοδο της ηλεκτροσύντηξης. Για την κατασκευή των δικτύων εντός και εκτός κτιρίου και εκτός εδάφους και για τα μικρά τμήματα εντός εδάφους πρίν και μέτα τους συνδέσμους Ρε-Steel χρησιμοποιείται χαλυβδοσωλήνας μεσαίου τύπου σύμφωνα με το πρότυπο ΕΛΟΤ ΕΝ 10255M. Οι συνδέσεις των σωληνώσεων γίνονται με σπείρωμα σύμφωνα με το πρότυπο ΕΛΟΤ 237.1 ή ρεΕΝ10226-1. Τα σπειρώματα ικανοποιούν το πρότυπο ΕΛΟΤ 267.1. Η κοχλιωτή σύνδεση γίνεται με κυλινδρικό εσωτερικό και κωνικό σπείρωμα (Whitworth). Όλες οι βάνες που χρησιμοποιούνται ικανοποιούν το πρότυπο ΕΛΟΤ ΕΝ 331. Τα εξαρτήματα των σωληνώσεων είναι σύμφωνα με το πρότυπο ΕΛΟΤ ΕΝ 10242 ή ΕΛΟΤ ΕΝ 10241.

ΔΙΑΤΑΞΗ ΜΕΤΡΗΤΩΝ ΦΥΣΙΚΟΥ ΑΕΡΙΟΥ ΕΝΤΟΣ ΕΡΜΑΡΙΟΥ

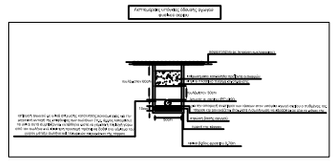

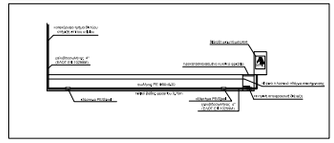

ΖΩΤΑ_ΜΕΛΕΤΕΣ ΜΗΛΙΝΑ_2017_ΕΙΡΗΝΑ ΛΗΓΙΟΣ ΠΑΝΤΕΛΕΗΜΩΝΑΣ ΝΑ_ΜΕΛΕΤΗ ΕΦΑΡΜΟΓΗΣ

ΕΤΑΙΡΕΙΑ ΜΕΛΕΤΩΝ
ΣΑΜΑΡΑΣ & ΣΥΝΕΡΓΑΤΕΣ
ΣΥΜΒΟΥΛΟΙ ΜΗΧΑΝΙΚΟΙ
26ΟΚΤΩΒΡΙΟΥ 43 - Εμπορικό Κέντρο "LIMANI CENTER" - Περιοχή ΓΙΧ - Τ.Κ 546.27 - ΘΕΣΣΑΛΟΝΙΚΗ
Τηλ.: (2310) 552.110 - 552.144 - Fax: (2310) 552.107 e-mail: info@samaras-co.gr

ΕΡΓΟΔΟΤΗΣ :	ΚΕΝΤΡΟ ΚΟΙΝΩΝΙΚΗΣ ΠΡΟΝΟΙΑΣ ΠΕΡΙΦΕΡΕΙΑΣ Κ. ΜΑΚΕΔΟΝΙΑΣ - ΠΑΡΑΡΤΗΜΑ ΧΡΟΝΙΩΝ ΠΑΘΗΣΕΩΝ 'Ο ΑΓΙΟΣ ΠΑΝΤΕΛΕΗΜΩΝΑΣ'
ΕΡΓΟ :	ΣΥΝΔΕΣΗ ΜΕ ΤΟ ΔΙΚΤΥΟ ΦΥΣΙΚΟΥ ΑΕΡΙΟΥ
ΘΕΣΗ ΕΡΓΟΥ :	7ο ΧΛΜ. ΟΔΟΥ ΘΕΣΣΑΛΟΝΙΚΗΣ - ΛΑΓΚΑΔΑ
ΜΕΛΕΤΗΤΕΣ ΕΡΓΟΥ	ΣΑΜΑΡΑΣ ΔΗΜΗΤΡΗΣ ΔΙΠΛ. Η/Μ ΜΗΧΑΝΙΚΟΣ Α.Π.Θ.

ΚΑΤΗΓΟΡΙΑ ΜΕΛΕΤΗΣ: **ΗΛΕΚΤΡΟΜΗΧΑΝΟΛΟΓΙΚΑ**

ΣΤΑΔΙΟ ΜΕΛΕΤΗΣ		ΕΙΔΟΣ ΜΕΛΕΤΗΣ	ΚΩΔ. ΕΡΓΟΥ
ΜΕΛΕΤΗ ΕΦΑΡΜΟΓΗΣ		ΚΑΥΣΙΜΟ ΑΕΡΙΟ	ΗΜ_2177
ΚΛΙΜΑΚΑ	ΧΡΟΝΟΣ ΜΕΛΕΤΗΣ	ΘΕΜΑ ΣΧΕΔΙΟΥ	ΑΡΙΘ. ΣΧΕΔΙΟΥ
1:100	ΟΚΤΩΒΡΙΟΣ 2014	ΚΤΙΡΙΟ Β2 ΚΑΤΟΨΗ ΙΣΟΓΕΙΟΥ	ΚΑ_1

ΥΠΟΓΡΑΦΗ / ΣΦΡΑΓΙΔΑ ΜΗΧΑΝΙΚΟΥ ΘΕΩΡΗΣΗ ΥΠΗΡΕΣΙΑΣ